

WEB医療費通知を見てみよう！

「医療費通知」は、被保険者の皆様と健康保険組合が
医療機関に支払った医療費等をお知らせするものです。



2021.1月～紙の医療費通知を収束し、パソコン・スマートフォンで確認できるweb形式に変更となりました！

《医療費通知書》

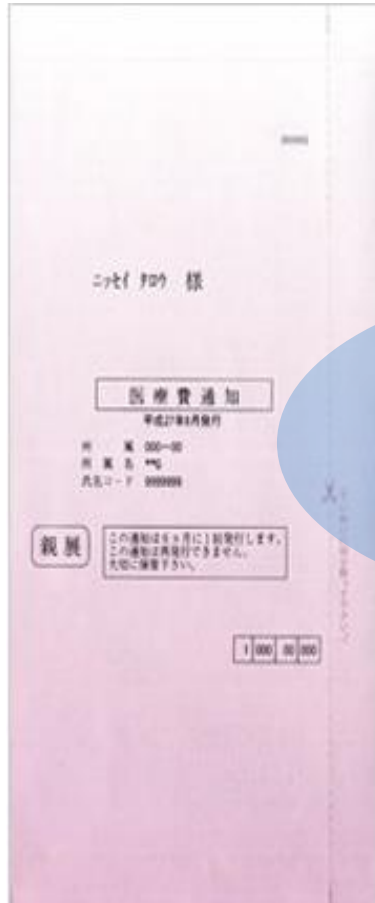

医療費のお知らせ

通知番号: 000000

行	業	種	診療区分	医療機関名	医療費総額	健康保険が支払った額	医療費控除が適用した額	自己負担額
001	100	22	1	内科 〇〇クリニック	3000	3300	0	1500
002	100	27	1	調剤 〇〇薬局	3000	2100	0	900
003	100	25	1	内科 〇〇クリニック	4000	2600	0	1200
004	100	27	1	調剤 〇〇薬局	1000	700	0	300
合 計					11000	9700	0	2900

※ 全額が自己負担額として認められる場合があります。
 ※ 公費による医療費助成（一人暮らし、高齢者、障害者等医療費等）が適用されている場合は、「医療費助成が適用した額」欄に印字されています。
 ※ 医療費助成が適用されている方の医療費の負担については、お持ちの通知書と併せてご確認ください。

＜自己負担額の構成について＞
 自己負担額に「＊」表示のある医療費については、健康保険等による給付（本人負担など）に併せて健康保険等による給付が適用され、医療費控除の対象とならない場合があります（「健康保険」欄参照）。また、そのほかの給付が適用される可能性があります。
 詳しくは、お持ちの通知書と併せてご確認ください。なお、医療費控除については、お持ちの通知書と併せてご確認ください。

収 束

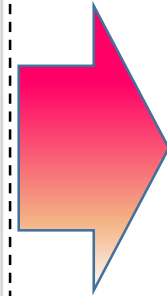

[医療費のお知らせ](#)
[Member's Site](#)

✖ 閉じる

日本生命健康保険組合

医療費の確認（当月）

番号：1111111

続柄	生年月日	診療年月	日数	診療区分	医療機関	医療費の総額	医療費の内訳			給付区分
							健保組合が支払った額	国・市町村が支払った額	病院の窓口で支払った額	
令和02年12月分										
本人	S44/11/26	R02/09	1日	医外	〇〇クリニック	22,370	15,659	0	6,711	
本人	S44/11/26	R02/09	1日	調剤	〇〇クリニック	1,900	1,330	0	570	
子	H15/09/23	R02/09	1日	医外	〇〇クリニック	4,410	3,087	823	500	
子	H15/09/23	R02/09	1日	調剤	〇〇クリニック	2,850	1,995	855	0	
合計						31,530	22,071	1,678	7,781	
総合計						31,530	22,071	1,678	7,781	

【凡例】 S:昭和/H:平成/R:令和

■ 閲覧時期

確認できる診療月	閲覧いただける期間
6月診療分まで	9月中旬ごろ～10月末日
10月診療分まで	1月中旬頃～3月末日
11月診療分まで	2月初旬頃～3月末日

※医療費通知のWEBでの参照は令和2年1月診療分より可能

みなさんが病院にかかったときの医療費は、いくらかかっているのでしょうか。
本人、ご家族の外来、入院いずれも医療費の原則3割を窓口で支払うだけですので、
医療費がいくらだったのか、意識しにくいしくみになっています。

そこで、健康保険組合では、みなさんが支払った医療費に間違いがないかを確認いただくため、
「医療費通知」を作成し、ホームページより、受診された医療費を確認いただけるようにしています。

【ご注意ください！】

- ✓ 受診した覚えがない病院などの記載はありませんか？
- ✓ 病院の窓口で支払った額と記載金額が異なっていませんか？
- ✓ 診療日数・医療費総額・自己負担額など、内容をご確認ください。
- ✓ 公費（医療費助成）を受けている方は、「国・市町村が支払った額」欄に医療費が印字されているかご確認ください。

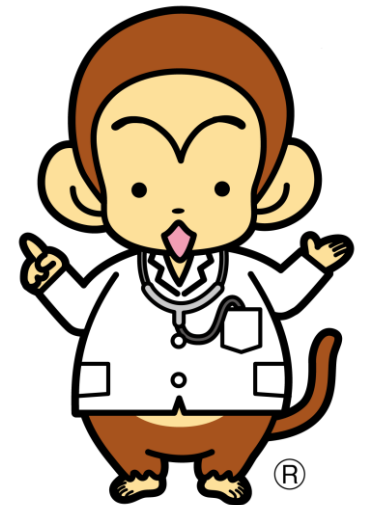

■ 閲覧方法①

日本生命
健康保険組合

Google 提供

検索

👤 こんなとき >

📄 申請書ダウンロード >

❓ よくある質問 >

💰 保険料と保険給付 >

👤 健康づくり >

📄 健康保険のしくみ >

健康づくり  動画配信中

禁煙始めてみませんか？

受診編

ライフシーン編

保険証編

健康づくり編

病気やけがで
受診したとき



立て替え払いを
したとき



医療費が
高額になるとき
(限度額適用認定証)



入院したときの
食事



第三者行為に
あったとき
(交通事故等)



健康こんぱす



機関誌「はつらつ」・
社会保険のご案内



みんなの健康応援サイト
KENPOS



健康診断を受けるとき



医療費通知



家庭用常備薬の斡旋



特定健診・特定保健指導



データヘルス計画



事務担当者ページ



■ 閲覧方法②



Home > Web医療費通知に関するご案内

日本生命 健康保険組合

Google 提供 検索

- こんにちは >
- 申請書ダウンロード >
- よくある質問 >
- 保険料と保険給付 >
- 健康づくり >
- 健康保険のしくみ >

Web医療費通知に関するご案内

[> ログイン画面へ](#)

「医療費通知」は、被保険者の皆様と日本生命健康保険組合が医療機関に支払った医療費等をお知らせするものです。医療費は窓口で支払った自己負担だけでなく、被保険者の皆様からいただいた「保険料」からも医療機関に支払われています。受診した覚えがない医療機関などの記載がないかをご確認ください。

■ 閲覧方法③

日本生命健康保険組合

組合員専用サイト

組合員利用者認証

ログインについてわからない方は [こちら](#)

⇒ ログイン

- 「保険証記号」「保険証番号」「パスワード」は別途お知らせしています。
- 当健康保険組合の「医療費通知について」は[こちら](#)
- 当健康保険組合の「個人情報保護方針」は[こちら](#)

■ 閲覧方法④

組合員専用サイト

<注意> パスワードは全員初期化しています

組合員利用者認証

ログイン情報を入力して、ログインボタンを押してください。

保険証記号 **1**

保険証番号 **2**

パスワード **3**

ログイン

保険証の記号（4桁）

保険証の番号（7桁）

保険証の右下に印字の番号（9桁）※初回ログイン後、パスワード変更が必要

《一般・任意継続の方》

健康保険被保険者証

会社 **1** 4年0月 **2**

印字 **XXXX** 番号 **XXXXXXXX** 扶養44

氏名 組合 支部

生年月日 昭和26年0月1日 性別 男

資格取得日 平成24年12月1日

保険者番号 名称 XXXXXXXX 日本生命健康保険組合

保険者所在地 大阪府中央区南船場3丁目9番12号 電話06(6209)4888

3 090101132

《特例退職者の方》

特例退職被保険者証

会社 **1** 4年7月 **2**

印字 **0100** 番号 **XXXXXXXX** 扶養44

氏名 組合 支部

生年月日 昭和26年0月1日 性別 男

資格取得日 平成24年12月1日

特例退職被保険者

所属 喪失予定年月日 令和6年10月20日

保険者番号 名称 XXXXXXXX 日本生命健康保険組合

保険者所在地 大阪府中央区南船場3丁目9番12号 電話06(6209)4888

3 090101132

パスワードロックがかかってしまった場合

→パスワードを初期化させていただきます
氏名（フルネーム）、保険証記号番号を
日本生命健康保険組合E-メールアドレス
kenpo@nissay.co.jp へ送信ください

■ 閲覧方法⑤

医療費のお知らせ
Member's Site

トップページ	医療費の確認（当月）	医療費の確認（期間指定）	医療費控除	パスワード変更
ログアウト				

トップページ

トップページ

▶ バックナンバー

NEW

医療費のお知らせ

令和○年○月掲載分（令和○年○月～令和○年○月診療分）を掲載しました。

▶ 医療費のお知らせ

令和○年○月掲載分（令和○年○月～令和○年○月診療分）を掲載しました。

▶ 医療費のお知らせ

令和○年医療費控除申請用データが「医療費控除」ボタンよりダウンロードできます。

■ 閲覧方法⑥

トップページ	医療費の確認（当月）	医療費の確認（期間指定）	医療費控除	パスワード変更
ログアウト				

[トップページ](#) > [医療費の確認（期間指定）](#)

医療費の確認（期間指定）

医療費明細の照会を行います。

令和2年1月診療分からの医療費を閲覧することができます。

【入力例】令和2年1月診療分から令和2年3月診療分まで

令和 年 月 診療分から 令和 年 月 診療分まで

> OK



■ 閲覧方法⑦

Member's Site

医療費の確認（期間指定）

番号： []

続柄	生年月日	診療年月	日数	診療区分	医療機関	医療費の総額	医療費の内訳			給付区分
							健保組合が支払った額	国・市町村が支払った額	病院の窓口で支払った額	
令和 [] 年 [] 月分										
本人	S50/[]	R [] /02	1日	医外	[] 耳鼻咽喉科医院	4,110	2,877	0	1,233	
本人	S50/[]	R [] /02	1日	調剤	[] 薬局	6,930	4,851	0	2,079	
合計						11,040	7,728	0	3,312	
令和 [] 年 [] 月分										
本人	S50/[]	R [] /03	2日	医外	[] ・内科	18,650	13,055	0	5,595	
合計						18,650	13,055	0	5,595	



「診療年月」はココ

受診した覚えがない病院などの記載はありませんでしたか？

- ✓ 内容について不審な点や疑問がありましたら、健康保険組合へご連絡ください。
- ✓ 公費（医療費助成）を受けている方

乳幼児、一人親家庭、重度身体障害者などに該当し、

市区町村より公費（医療費助成）を受けている方で公費（医療費助成）の
受給開始・変更・終了がある場合は、健康保険組合へ連絡が必要です。

医療費の自己負担額の免除または軽減の届け出がない場合、

後日、医療費の精算（戻入）が発生する可能性があります。

また、終了の届け出がない場合、高額療養費、一部負担還元金等の給付が受けられない場合がありますのでご注意ください。

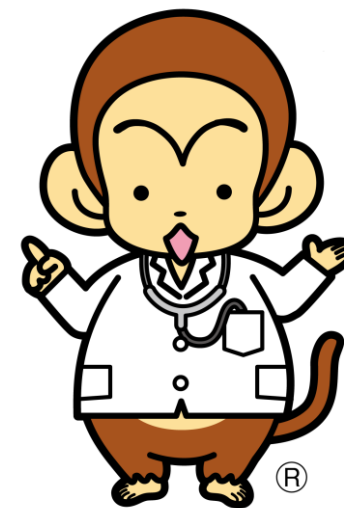

医療費は、窓口で支払った自己負担だけでなく、
被保険者のみなさまからいただいた「保険料」からも
医療機関に支払われています。

受診した覚えがない病院などの記載がないか
ご確認いただき、不審な点や疑問がありましたら
健康保険組合へご連絡ください。



日本生命健康保險組合